

XXXIX REUNIÓN VIRTUAL CONSEJO  
INTERGUBERNAMENTAL IBERESCENA  
12, 19, 26 Y 27 NOVIEMBRE 2024.

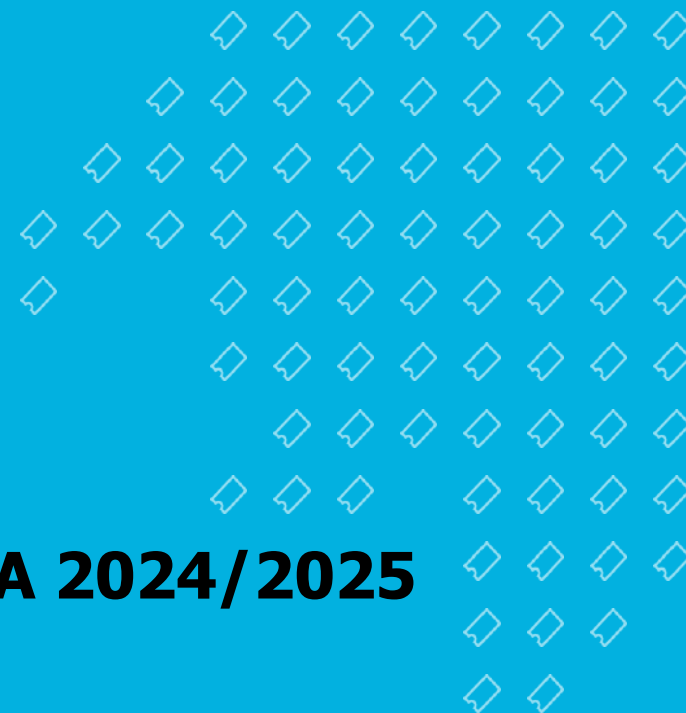

**INFORMACIÓN ECONÓMICA Y FINANCIERA 2024/2025**



XXXIX REUNIÓN VIRTUAL CONSEJO  
INTERGUBERNAMENTAL IBERESCENA  
12, 19, 21 Y 27 NOVIEMBRE 2024.

**APORTES PAÍSES MIEMBROS 2024**

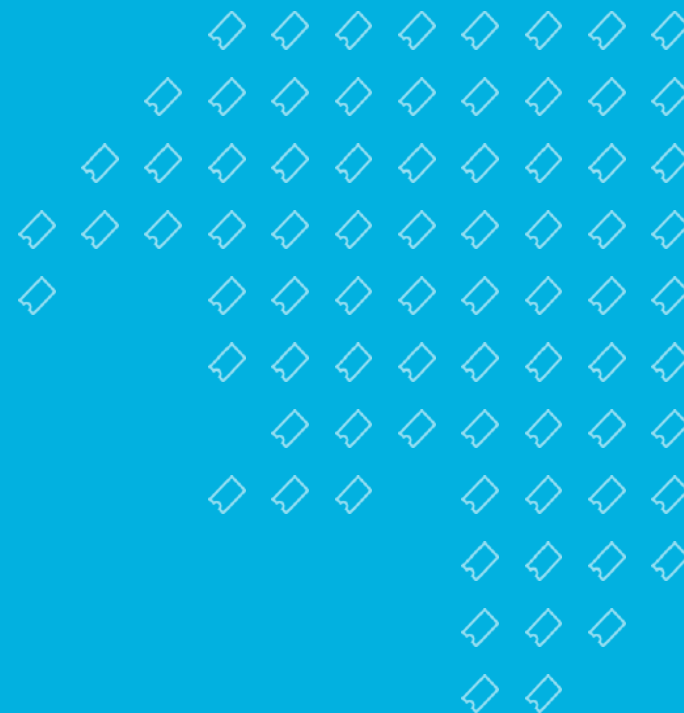

**IBER**ESCENA

**APORTES PROGRAMA IBERESCENA 2024 (€)**

FECHA	DESCRIPCIÓN	IMPORTE	PAÍS	CONCEPTO
02/10/2023	ABONO POR TRANSFERENCIA	89.456,95 €	COLOMBIA	Aporte año 2024
13/12/2023	ABONO POR TRANSFERENCIA	117.988,00 €	PORTUGAL	Aporte parcial año 2024
21/03/2024	ABONO POR TRANSFERENCIA	95.659,57 €	COSTA RICA	Aporte año 2024
25/03/2024	ABONO POR TRANSFERENCIA	42.000,00 €	PORTUGAL	Aporte parcial año 2024
05/04/2024	ABONO POR TRANSFERENCIA	199.988,00 €	BRASIL	Aporte año 2024
15/05/2024	ABONO POR TRANSFERENCIA	69.500,03 €	ECUADOR	Aporte año 2024
20/05/2024	ABONO POR TRANSFERENCIA	105.245,95 €	CHILE	Aporte año 2024
10/06/2024	ABONO POR TRANSFERENCIA	10.000,00 €	CUBA	Aporte año 2024
21/06/2024	ABONO POR TRANSFERENCIA	18.507,34 €	PARAGUAY	Aporte año 2024
28/06/2024	ABONO POR TRANSFERENCIA	69.445,79 €	PERU	Aporte año 2024
01/07/2024	ABONO POR TRANSFERENCIA	167.320,00 €	ESPAÑA	Aporte año 2024
05/08/2024	ABONO POR TRANSFERENCIA	18.443,75 €	GUATEMALA	Aporte año 2024
23/08/2024	ABONO POR TRANSFERENCIA	71.133,89 €	PANAMÁ	Aporte año 2024
11/10/2024	ABONO POR TRANSFERENCIA	40.480,00 €	URUGUAY	Aporte año 2024
26/11/2024	ABONO POR TRANSFERENCIA	160.000,00 €	AECID	Aporte año 2024
27/11/2024	ABONO POR TRANSFERENCIA	6.990,00 €	ARGENTINA	Aporte parcial año 2024
	<b>SUBTOTAL</b>	<b>1.282.159,27 €</b>		

XXXIX REUNIÓN VIRTUAL CONSEJO  
INTERGUBERNAMENTAL IBERESCENA  
12, 19, 21 Y 27 NOVIEMBRE 2024.

**APORTES VALORIZADOS 2024**

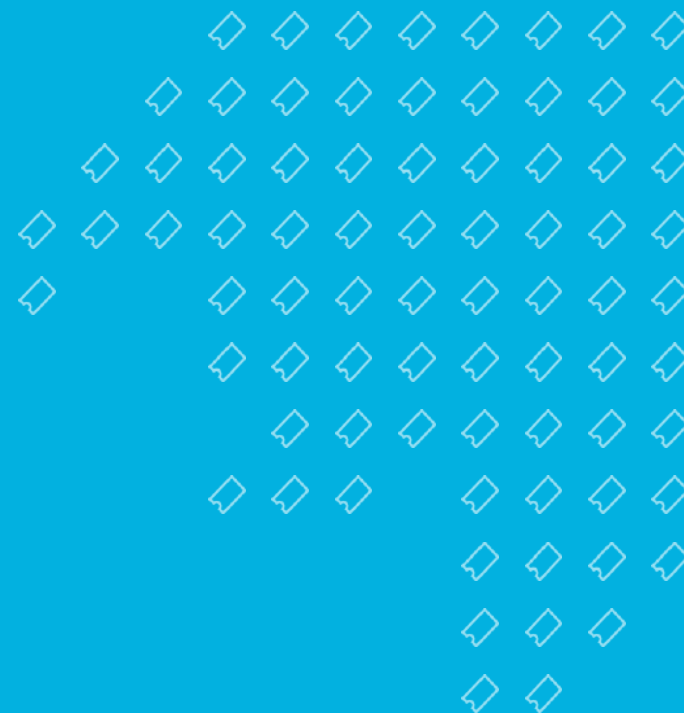



### APORTES VALORIZADOS ACERCA AECID 2024 - PARAGUAY

RESPONSABLE	FECHA	TIPO	IMPORTE EN GUARANÍES O DÓLARES	IMPORTE FINAL EUROS
AECID	17-21/6/2024	Vuelos Zaida Rico	8.975,40	1142,17
AECID	17-21/6/2024	Alojamiento Zaida Rico	2.153,76	274,08
AECID	17-21/6/2024	Dietas/viáticos Zaida Rico	1.818,53	231,42
AECID	17-21/6/2024	Transfer Zaida Rico	235,744	30,00
AECID	17-21/6/2024	Vuelos Renán Fernández	845	786,12
AECID	17-21/6/2024	Alojamiento Renán Fernández	294,57	274,08
AECID	17-21/6/2024	Dietas/viáticos Renán Fernández	213,19	198,36
AECID	17-21/6/2024	Transfer Renán Fernández	32,24	30,00
<b>TOTAL</b>				<b>2966,23</b>

### APORTES VALORIZADOS 2024 INSTITUTO NACIONAL DEL TEATRO DE ARGENTINA

La formula propuesta es resultado de la asignación de HHs que se ha dedicado a cada recurso, multiplicado por la asignación en recursos económicos que realiza el INT en su equipo de comunicación (Salario mensual % Horas mensuales). Este resultado final se divide por la relación ARS/EU al 14 de Noviembre de 2024.

CONCEPTO	TIPO DE GRÁFICA	FORMATO	UNIDADES	HHs	IMPORTE FINAL (ARS)	IMPORTE FINAL (€)		
BECA DE INVESTIGACIÓN MAGALY MUGUERCIA 2023-2025	IMAGEN GENERAL SIN FECHAS	CUADRADA	PNG	1	03 HS	\$ 8.813	€8,14	
		STORIE	PNG	1	03 HS			
					\$ 8.813	€8,14		
CONVOCATORIA 2024-2025	SUBIDA BASES	BANNER WEB	PNG	1	03 HS	\$ 8.813	€8,14	
		BANNER FACEBOOK	PNG	1	03 HS	\$ 8.813	€8,14	
		IMAGEN CUADRADA	PNG	1	03 HS	\$ 8.813	€8,14	
		STORIE	PNG	1	03 HS	\$ 8.813	€8,14	
		CUADRADA REPPIS	PNG	1	03 HS	\$ 8.813	€8,14	
		STORIE REPPIS	PNG	1	03 HS	\$ 8.813	€8,14	
	LANZAMIENTO	BANNER WEB	PNG	1	03 HS	\$ 8.813	€8,14	
		BANNER RRSS	PNG	1	03 HS	\$ 8.813	€8,14	
		IMAGEN CUADRADA	PNG	1	03 HS	\$ 8.813	€8,14	
		STORIE	PNG	1	03 HS	\$ 8.813	€8,14	
		CUADRADA REPPIS	PNG	1	03 HS	\$ 8.813	€8,14	
		STORIE REPPIS	PNG	1	03 HS	\$ 8.813	€8,14	
	ESPECÍFICAS POR LÍNEAS	IMAGEN ESPECIFICA LÍNEA C	PNG	1	03 HS	\$ 8.813	€8,14	
		IMAGEN ESPECIFICA LÍNEA C	PNG	1	03 HS	\$ 8.813	€8,14	
		IMAGEN ESPECIFICA LÍNEA F	PNG	1	03 HS	\$ 8.813	€8,14	
		IMAGEN ESPECIFICA LÍNEA C	PNG	1	03 HS	\$ 8.813	€8,14	
		IMAGEN ESPECIFICA LÍNEA C	PNG	1	03 HS	\$ 8.813	€8,14	
		IMAGEN ESPECIFICA LÍNEA F	PNG	1	03 HS	\$ 8.813	€8,14	
	LIVE	IMAGEN LIVE CUADRADA	PNG	1	03 HS	\$ 8.813	€8,14	
		IMAGEN LIVE STORIE	PNG	1	03 HS	\$ 8.813	€8,14	
	EDITABLES	EDITABLES EN SISTEMA	AI	1	24 HS	\$ 70.500	€65,09	
	AÑO IBEROAMERICANO DE LAS ARTES ESCÉNICAS	PRIMERA VERSIÓN	CUADRADA	PNG	1	03 HS	\$ 8.813	€8,14
			STORIE	PNG	1	03 HS	\$ 8.813	€8,14
		SEGUNDA VERSIÓN SUBIDA DE BASES MENSAJE	BANNER WEB	PNG	1	03 HS	\$ 8.813	€8,14
BANNER FACEBOOK			PNG	1	03 HS	\$ 8.813	€8,14	
IMAGEN CUADRADA			PNG	1	03 HS	\$ 8.813	€8,14	
STORIE			PNG	1	03 HS	\$ 8.813	€8,14	
APERTURA CONVOCATORIA MENSAJE		BANNER WEB	PNG	1	03 HS	\$ 8.813	€8,14	
		BANNER FACEBOOK	PNG	1	03 HS	\$ 8.813	€8,14	
		IMAGEN CUADRADA	PNG	1	03 HS	\$ 8.813	€8,14	
		STORIE	PNG	1	03 HS	\$ 8.813	€8,14	
		EDITABLES EN SISTEMA	AI	1	24 HS	\$ 70.500	€65,09	
CERRADA		IMAGEN CUADRADA	PNG	1	03 HS	\$ 8.813	€8,14	
		BANNER WEB	PNG	1	03 HS	\$ 8.813	€8,14	
		BANNER RRSS	PNG	1	03 HS	\$ 8.813	€8,14	
EDITABLES		EDITABLES EN SISTEMA	AI	1	24 HS	\$ 70.500	€65,09	
LOGO BILINGUE	GENERAL	PROPUESTAS	PRESENTACI	1	40 HS	\$ 117.500	€108,49	
SELLO AÑO IBEROAMERICANO	GENERAL	PROPUESTAS	PRESENTACI	1	40 HS	\$ 117.500	€108,49	
<b>TOTAL</b>				<b>257 HS</b>	<b>\$ 754.938</b>	<b>€697,04</b>		

\*\* se establece a fecha 14 de Noviembre de 2024 que 1 EU equivale a \$ 1083 pesos argentinos por el Banco Central de Argentina / Tipo de Cambio Minorista de Referencia

**APORTES VALORADOS - 2024 MINISTÉRIO DA CULTURA DO BRASIL- XXXVIII REUNIÃO DA CII**

RESPONSÁVEL	DATA	DESCRIÇÃO	UNIDADES	VALOR FINAL	VALOR FINAL (€) **
Direção de Artes Cênicas - FUNARTE - MINISTÉRIO DA CULTURA	08/04/2024 - 12/04/2024	Hospedagem em quarto individual com café da manhã incluído e serviço de transfer aeroporto - hotel - aeroporto. Transporte interno. Alimentação (almoço e jantar em restaurantes)	17	81.260,00	<b>15.217,23 €</b>
Direção de Artes Cênicas - FUNARTE - MINISTÉRIO DA CULTURA	08/04/2024 - 12/04/2024	Aluguel espaço de trabalho. Coffe Break.	20	21.975,00	<b>4.115,17 €</b>
Direção de Artes Cênicas - FUNARTE - MINISTÉRIO DA CULTURA	08/04/2024 - 12/04/2024	Locação de equipamentos. Serviço de sonorização, impressora, microfones e ponto de wi-fi.	1	9.130,00	<b>1.709,74 €</b>
Direção de Artes Cênicas - FUNARTE - MINISTÉRIO DA CULTURA	08/04/2024 - 12/04/2024	Recursos humanos. Coordenador de evento, produtor e técnico de audiovisual.	3	9.600,00	<b>1.797,75 €</b>
Direção de Artes Cênicas - FUNARTE - MINISTÉRIO DA CULTURA	08/04/2024 - 12/04/2024	Materiais gráficos. Materiais em lona, cracha, cordão, bloco de papel e caneta	1	10.476,50	<b>1.961,89 €</b>
Direção de Artes Cênicas - FUNARTE - MINISTÉRIO DA CULTURA	08/04/2024 - 12/04/2024	Espetáculo de dança, teatro e roda de samba	3	25.000,00	<b>4.681,65 €</b>
Direção de Artes Cênicas - FUNARTE - MINISTÉRIO DA CULTURA	08/04/2024 - 12/04/2024	Material de escritório papelaria.	1	1.017,79	<b>190,60 €</b>
<b>TOTAL</b>				<b>158.459,29</b>	<b>29.674,02 €</b>

**\*\* se estabelece na data de 08 de abril de 2024 1 real equivale a 5,34 de euros.**



<b>APORTES VALORIZADOS BECA MAGALY MUGUERCIA 2023-2025 - FUNARTE</b>				
<b>RESPONSABLE</b>	<b>FECHA</b>	<b>TIPO</b>	<b>IMPORTE EN MONEDA DEL PAÍS</b>	<b>IMPORTE FINAL EUROS</b>
FUNARTE	2023-2024	Tareas realizadas como miembro del Comité Evaluador de la Beca Magaly Muguercia 2023-2025, por parte de Thereza Rocha = AVALIAÇÃO DOS PROJETOS	6.000,00	977,4
FUNARTE	2024-2025	Tareas realizadas como miembro del Comité Asesor de la Beca Magaly Muguercia 2023-2025, por parte de Thereza Rocha = ACOMPANHAMENTO DOS PROJETOS APROVADOS	6.000,00	977,4
				<b>1954,80</b>

valor 01 euro = 6.1387354205 reais





APORTES VALORIZADOS 2024 MINISTERIO DE LAS CULTURAS LAS ARTES Y EL PATRIMONIO- CHILE					
RESPONSABLE	FECHA	TIPO	UNIDADES	IMPORTE EN MONEDA DEL PAÍS	IMPORTE FINAL EUROS
Culturas las Artes y el	abr-24	Alojamiento	4 noches	\$440.000	€ 435,35
Culturas las Artes y el	abr-24	Traslado Río de Janeiro-Santiago	1 traslado	\$185.252	€ 183,29
Culturas las Artes y el	abr-24	viático de alimentación	1 viático	\$100.000	€ 98,94
Culturas las Artes y el	abr-24	Traslados aeropuerto-hotel-aeropuerto	2 traslados	\$25.000	€ 24,74
				<b>\$750.252</b>	<b>€ 742,32</b>

\*\* se establece a fecha abril del 2024 que 1 (moneda país) equivale a 0,00099 euros.



APORTES VALORIZADOS BECA MAGALY MUGUERCIA 2023-2025 - MINISTERIO DE LAS CULTURAS, LAS ARTES Y EL PATRIMONIO DE CHILE				
RESPONSABLE	FECHA	TIPO	IMPORTE EN MONEDA DEL PAÍS	IMPORTE FINAL EUROS
MINISTERIO DE LAS CULTURAS, LAS ARTES Y EL PATRIMONIO	2023-2024	Tareas realizadas como miembro del Comité Evaluador de la Beca Magaly Muguercia 2023-2025, por parte de Milena Grass.	600,00	583,02
MINISTERIO DE LAS CULTURAS, LAS ARTES Y EL PATRIMONIO	2024-2025	Tareas realizadas como miembro del Comité Asesor de la Beca Magaly Muguercia 2023-2025, por parte de Milena Grass.	450,00	437,27
				<b>1020,29</b>

*\*\* se establece a fecha 20 de noviembre del 2024 que 1 (peso chileno) equivale a 0,00097 euros.*



### APORTES VALORIZADOS TEATRO POPULAR MELICO SALAZAR - COSTA RICA

RESPONSABLE	FECHA	TIPO	UNIDADES	IMPORTE EN MONEDA DEL PAÍS	IMPORTE FINAL EUROS
TEATRO POPULAR MELICO SALAZAR	17/07/2024	Diagramación del Manual para Nuevas Reppis	1	₡ 1.450.000,00	€ 2.700,00
			<b>TOTAL</b>	<b>₡ 1.450.000,00</b>	<b>2700,00</b>

*\*\* se establece a fecha 25 de noviembre de 2024 que 534.10 colones equivale a 1 Euro.*



<b>APORTES VALORIZADOS 2024 CONSEJO NACIONAL DE LAS ARTES ESCÉNICAS DEL MINISTERIO DE CULTURA DE CUBA - XXI Congreso Mundial de la ASSITEJ y Festival Internacional de las Artes Escénicas para la Infancia y la Juventud "Voces de un mundo nuevo"</b>					
<b>RESPONSABLE</b>	<b>FECHA</b>	<b>TIPO</b>	<b>UNIDADES</b>	<b>IMPORTE EN MONEDA DEL PAÍS</b>	<b>IMPORTE FINAL EUROS</b>
Consejo Nacional de las Artes Escénicas	23/05/2024 - 30/05/2024	Hospedaje en habitación individual en plan AP con desayuno, almuerzo y cena y servicio de transfer aeropuerto - hotel - aeropuerto (1 persona)	1	158.123,00	1317,69
Consejo Nacional de las Artes Escénicas	23/05/2024 - 02/06/2024	Hospedaje en habitación individual en plan AP con desayuno, almuerzo y cena y servicio de transfer aeropuerto - hotel - aeropuerto (1 persona)	1	225.890,00	1882,41
Consejo Nacional de las Artes Escénicas	24/05/2024 - 29/05/2024	Hospedaje en habitación individual en plan AP con desayuno, almuerzo y cena y servicio de transfer aeropuerto - hotel - aeropuerto (1 persona)	1	175.060,00	1458,83
Consejo Nacional de las Artes Escénicas	25/05/2024 - 02/06/2024	Hospedaje en habitación individual en plan AP con desayuno, almuerzo y cena y servicio de transfer aeropuerto - hotel - aeropuerto (1 persona)	1	180.712,00	1505,93
Consejo Nacional de las Artes Escénicas	26/05/2024 - 30/05/2024	Hospedaje en habitación individual en plan AP con desayuno, almuerzo y cena y servicio de transfer aeropuerto - hotel - aeropuerto (1 persona)	1	90.356,00	752,96
Consejo Nacional de las Artes Escénicas	26/05/2024 - 01/06/2024	Hospedaje en habitación individual en plan AP con desayuno, almuerzo y cena y servicio de transfer aeropuerto - hotel - aeropuerto (1 persona)	1	135.534,00	1129,45
				<b>965.675,00</b>	<b>8047,27</b>

\*\* se establece a fecha 24 de mayo del 2024 que 1 peso cubano (CUP) equivale a 0,0083 euros



### APORTES VALORIZADOS 2023 INAEM - ESPAÑA

RESPONSABLE	CONCEPTO		IMPORTE FINAL EUROS
INAEM	OFICINA UTI	ALQUILER DE OFICINA	1.800,00 €
		MATERIAL DE OFICINA Y SUMINISTROS	900,00 €
		<b>SUBTOTAL</b>	<b>2.700,00 €</b>
	BILLETES AVIÓN UTI	BILLETE AVIÓN SECRETARIA TÉCNICA MADRID-RIO DE JANEIRO- SANTIAGO DE CHILE-MADRID	974,32 €
		<b>SUBTOTAL</b>	<b>974,32 €</b>
		<b>TOTAL</b>	<b>3.674,32 €</b>



COORDINACIÓN  
NACIONAL DE TEATRO

### APORTES VALORIZADOS 2024 INBAL - MÉXICO

RESPONSABLE	FECHA	TIPO	UNIDADES	IMPORTE EN MONEDA DEL PAÍS	IMPORTE FINAL EUROS
INBAL	16/5/2024	PASAJE AÉREO	1	\$ 4.681,00	218,12
INBAL	16/5/2024	HOSPEDAJE	2	\$ 3.173,00	147,84
				\$ 7.854,00	365,96

*\*\* se establece a fecha 16 de octubre del 2024 que 1 peso mexicano equivale a 0,047euros.*

APORTES VALORIZADOS 2024 SECRETARÍA NACIONAL DE CULTURA DEL PARAGUAY					
RESPONSABLE	FECHA	TIPO	UNIDADES	IMPORTE EN MONEDA DEL PAÍS	IMPORTE FINAL EUROS
Secretaría Nacional de Cultura de Paraguay	17 y 18 de junio	Horas extras de técnicos para los talleres dictados en Asunción	2 días, 3 técnicos	720.000	84,18
Secretaría Nacional de Cultura de Paraguay	17 y 18 de junio	Catering para los talleres en Asunción	2 días	1.800.000	210,44
Secretaría Nacional de Cultura de Paraguay	17 y 18 de junio	Alquiler de local en Asunción	2 días	5.000.000	584,56
Secretaría Nacional de Cultura de Paraguay	19, 20 y 21 de junio	Viáticos de técnicos para el viaje a Pirayú y Encarnación	3 días, 4 funcionarios	3.800.000	444,26
Secretaría Nacional de Cultura de Paraguay	19, 20 y 21 de junio	Móvil y combustible	3 días	1.830.600	214,01
<b>TOTAL</b>				<b>13.150.000</b>	<b>1537,45</b>

\*\* se establece a fecha 4 de octubre del 2024 que 1 guaraní equivale a 8.553,49 euros.



APORTES VALORIZADOS 2024 MINISTERIO DE CULTURA DEL PERÚ					
RESPONSABLE	FECHA	TIPO	UNIDADES	IMPORTE EN MONEDA DEL PAÍS	IMPORTE FINAL EUROS
CULTURA 24 TV	13/6/2024	Emisión y soporte técnico Presentación oficial Convocatoria IBERESCENA 2024-2025 a cargo de Zaida Rico	1	S/ 900,00	220,43
MINISTERIO DE CULTURA DEL PERÚ	16/2/2024	Capacitación en la Capacitación para la implementación del Protocolo de Prevención de violencia de género a cargo de Laydi Ortega	1	S/ 3.000,00	736,20
				<b>900</b>	<b>956,63</b>

\*\* se establece a fecha 11 de octubre del 2024 que 1 sol equivale a 0,24539971 euros.





### APORTES VALORIZADOS TRADUCCIONES 2024 DIREÇÃO-GERAL DAS ARTES PORTUGAL

RESPONSABLE	FECHA	TIPO DE DOCUMENTO	CANTIDAD DE HOJAS	NÚMERO DE PALABRAS	IMPORTE FINAL EUROS
DG Artes	17/11/2023	GACETILLA CIERRE BECA MAGALY MUGUERCIA 2023-2025	1	324	42,12
DG Artes	18/12/2023	GACETILLA MEMORIA CIERRE DEL AÑO 2023	1	469	60,97
DG Artes	19/12/2023	GUIA DE PREVENCIÓN DE VIOLENCIA BASADA EN GÉNERO	8	5079	660,27
DG Artes	11/1/2024	GACETILLA ISPA NEW YORK	1	258	33,54
DG Artes	11/1/2024	DETECCIÓN Y ATENCIÓN A LA DISCRIMINACION Y VIOLENCIA BASADA EN GÉNERO.	5	874	113,62
DG Artes	11/1/2024	CRÉDITOS GUIA PREVENCIÓN DE VIOLENCIA BASADA EN GÉNERO	2	314	40,82
DG Artes	23/2/2023	GACETILLA CONGRESO MUNDIAL DE ASSITEJ	1	306	39,78
DG Artes	15/4/2024	NUEVAS CLÁUSULAS BASES AYUDA A LA COPRODUCCIÓN CONVOCATORIA 2024-2025	15	435	56,55
DG Artes	15/4/2024	NUEVAS CLÁUSULAS BASES AYUDA A LA CREACIÓN CONVOCATORIA 2024-2025	16	493	64,09
DG Artes	15/4/2024	NUEVAS CLÁUSULAS BASES AYUDA A LA PROGRAMACIÓN CONVOCATORIA 2024-2025	16	499	64,87
DG Artes	22/4/2024	CLÁUSULA BASES SOBRE NO PARTICIPACIÓN DE CUBA Y BOLIVIA	1	67	8,71
DG Artes	6/5/2024	PROCEDIMIENTO RENDICIÓN BENEFICIARIOS BECA MAGALY MUGUERCIA 2023-2025	4	1049	136,37
DG Artes	6/5/2024	CARTA COMPROMISO RENDICIÓN BENEFICIARIOS BECA MAGALY MUGUERCIA 2023-2025	5	1023	132,99
DG Artes	9/5/2024	GACETILLA APERTURA CONVOCATORIA 2024-2025	1	304	39,52
DG Artes	5/6/2024	GACETILLA LIVE CONVOCATORIA 2024-2025	1	311	40,43
DG Artes	12/6/2024	GACETILLA INGRESO Y PARTICIPACIÓN DE CUBA CONVOCATORIA 2024-2025	1	422	54,86
DG Artes	9/7/2024	CARTA PRESENTACIÓN AÑO IBEROAMERICANO DE LAS AAEE	2	366	47,58
DG Artes	12/7/2024	BASES CONVOCATORIA MENSAJE AÑO IBEROAMERICANO DE LAS ARTES ESCÉNICAS	6	1694	220,22
DG Artes	26/6/2024	GACETILLA PROGRAMA ACERCA PARAGUAY	1	376	48,88
DG Artes	23/7/2024	GACETILLA CIERRE CONVOCATORIA 2024-2025	1	468	60,84
DG Artes	23/7/2024	GACETILLA PUBLICACIÓN BASES CONVOCATORIA MENSAJE AÑO IBEROAMERICANO	1	398	51,74
DG Artes	30/7/2024	FRASES PARA VIDEO PRESENTACIÓN AÑO IBEROAMERICANO DE LAS AAEE	1	117	15,21
DG Artes	27/8/2024	GACETILLA APERTURA CONVOCATORIA MENSAJE AÑO IBEROAMERICANO DE LAS ARTES ESCÉNICAS	1	427	55,51
DG Artes	6/9/2024	DOCUMENTO IDEAS FUERZA MENSAJE AÑO IBEROAMERICANO AAEE	4	1003	130,39
DG Artes	18/9/2024	GACETILLA CIERRE CONVOCATORIA MENSAJE AÑO IBEROAMERICANO AAEE	1	379	49,27
DG Artes	30/9/2024	CARTA REDES COMISIÓN CONSULTIVA AÑO IBEROAMERICANO AAEE	1	450	58,50
DG Artes	30/9/2024	PROTOCOLO FUNCIONAMIENTO COMISIÓN CONSULTIVA AÑO IBEROAMERICANO AAEE	5	1445	173,40
<b>TOTAL</b>					<b>2501,05</b>

Base de cálculo: ,13 € por palavra segundo valores com imposto em 2024



<b>APORTES VALORIZADOS 2024 ORGANIZACIÓN DE ESTADOS IBEROAMERICANOS - PORTUGAL</b>						
<b>RESPONSABLE</b>	<b>FECHA</b>	<b>TIPO DE DOCUMENTO</b>	<b>NÚMERO DE HOJAS</b>	<b>NÚMERO DE POSTEOS</b>	<b>NÚMERO DE PALABRAS</b>	<b>IMPORTE FINAL EUROS</b>
OEI Portugal	De febrero a octubre de 2024	TRADUCCIÓN POSTEOS 2023	14	44	2920	204,41 €
OEI Portugal	21/10/2024	REVISIÓN TRADUCCIÓN CARTA INSTITUCIONES ECI AÑO IBEROAMERICANO DE LAS AAEE	1		307	21,49 €
OEI Portugal	29/10/2024	REVISIÓN GACETILLA CIERRE CONSULTA TECNOLOGÍAS DE LA ESCENA	1		346	24,22 €
<b>TOTAL</b>						<b>250,12 €</b>

XXXIX REUNIÓN VIRTUAL CONSEJO  
INTERGUBERNAMENTAL IBERESCENA  
12, 19, 21 Y 27 NOVIEMBRE 2024.



## **SEGUIMIENTO GASTOS OPERATIVOS 2024**

**IBER**ESCENA

**1. SEGUIMIENTO PRESUPUESTO GASTOS UTI 2024 (Proyectado a fin de diciembre de 2024)**

	Gasto presupuestado 2024	Gasto consumido 2024	Gasto no consumido 2024
<b>A. SUELDOS Y SALARIOS</b>	<b>118.493,26 €</b>	<b>118.493,26 €</b>	<b>0,00 €</b>
Secretaria Técnica: Zaida Sánchez Rico (12 meses; 4.047,82€ mes)	48.573,87 €	48.573,87 €	0,00 €
Asesora: Arancha García (12 meses, 3.302,60€ mes)	39.631,23 €	39.631,23 €	0,00 €
Asesora: Josefina Lascaray (12 meses; 2.524,01€ mes)	30.288,16 €	30.288,16 €	0,00 €
<b>B. GASTOS MENORES Y VIAJES*</b>	<b>4.000,00 €</b>	<b>2.382,91 €</b>	<b>1.617,09 €</b>
Viajes	3.000,00 €	1.703,77 €	1.296,23 €
Gastos menores - caja chica	1.000,00 €	679,14 €	320,86 €
<b>TOTAL GASTOS UTI IBERESCENA 2024 (€)</b>	<b>122.493,26 €</b>	<b>120.876,17 €</b>	<b>1.617,09 €</b>

**2. PRESUPUESTO GASTOS DE FUNCIONAMIENTO IBERESCENA 2024**

	Gasto presupuestado 2024	Gasto consumido 2024	Gasto no consumido 2024
<b>C. GASTOS DE COMUNICACIÓN</b>	<b>12.000,00 €</b>	<b>12.000,00 €</b>	<b>0,00 €</b>
<b>D. GASTOS WEB Y PLATAFORMA DE GESTIÓN DE PROYECTOS</b>	<b>10.000,00 €</b>	<b>6.963,72 €</b>	<b>3.036,28 €</b>
<b>E. COMISIONES Y GASTOS FINANCIEROS (Comisión de ejecución de transferencias)</b>	<b>2.000,00 €</b>	<b>2.000,00 €</b>	<b>0,00 €</b>
<b>F. DOTACIÓN EJECUCIÓN MANDATO CII (XXXVI reunión) REFERENTE A CONTRATACIÓN UTI</b>	<b>8.000,00 €</b>	<b>6.655,00 €</b>	<b>1.345,00 €</b>
<b>G. DOTACIÓN A LA PREVISIÓN DE FONDOS</b>	<b>3.000,00 €</b>	<b>3.000,00 €</b>	<b>0,00 €</b>
<b>H. DOTACIÓN AL FONDO DE SOLIDARIDAD</b>	<b>3.000,00 €</b>	<b>3.000,00 €</b>	<b>0,00 €</b>
<b>TOTAL GASTOS FUNCIONAMIENTO IBERESCENA 2024 (€)</b>	<b>38.000,00 €</b>	<b>33.618,72 €</b>	<b>4.381,28 €</b>

**3. SEGUIMIENTO PRESUPUESTO DE GASTOS TOTALES OPERATIVOS 2024 (1+2)**

	<b>160.493,26 €</b>	<b>154.494,89 €</b>	<b>5.998,37 €</b>
--	---------------------	---------------------	-------------------

\*\* Se presenta documento adicional con detalle de Gastos Menores

XXXIX REUNIÓN VIRTUAL CONSEJO  
INTERGUBERNAMENTAL IBERESCENA  
12, 19, 21 Y 27 NOVIEMBRE 2024.

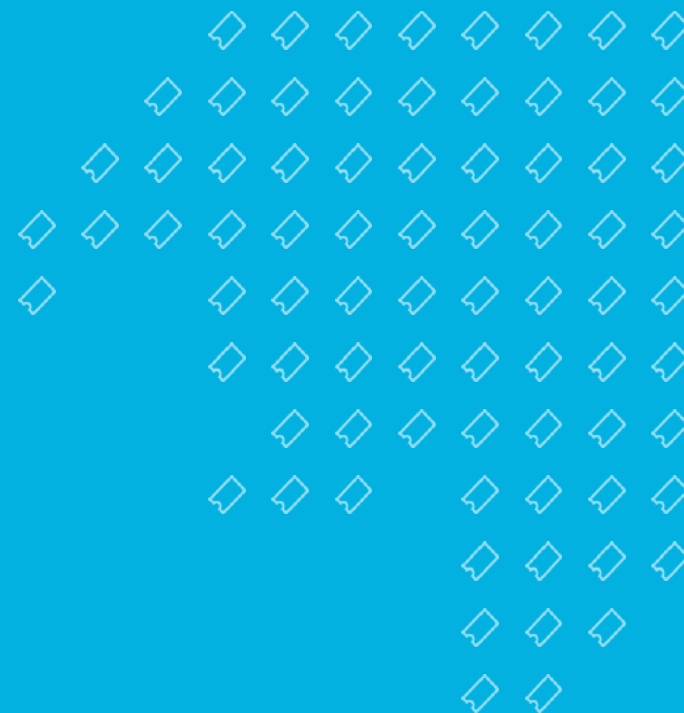

## DETALLE GASTOS MENORES 2024

**IBER**ESCENA



<b>DETALLE GASTOS MENORES NUEVA YORK – ISPA [8 al 12 enero 2024]</b>	<b>FECHA</b>	<b>OTRA MONEDA</b>	<b>IMPORTE EUROS</b>
VIAJE NY [8 al 13 enero 2024]: Aplicación migratoria ESTA	15/DICIEMBRE/2023	21 DÓLARES	20,28 €
VIAJE NY [8 al 12 enero 2024]: Seguro de viaje EE.UU.	8/ENERO/2024	x	48,58 €
VIAJE NY [8 al 12 enero 2024]: Taxi al aeropuerto Madrid	8/ENERO/2024	x	33,00 €
VIAJE NY [8 al 12 enero 2024]: café desayuno 9 enero	9/ENERO/2024	4,95 DÓLARES	5,03 €
VIAJE NY [8 al 12 enero 2024]: comida 9 enero	9/ENERO/2024	22,23 DÓLARES	21,16 €
VIAJE NY [8 al 12 enero 2024]: metro ida 9 enero	9/ENERO/2024	3,25 DÓLARES	3,10 €
VIAJE NY [8 al 12 enero 2024]: metro vuelta 9 enero	9/ENERO/2024	3,25 DÓLARES	3,10 €
VIAJE NY [8 al 12 enero 2024]: café desayuno 10 enero	10/ENERO/2024	4,95 DÓLARES	5,03 €
VIAJE NY [8 al 12 enero 2024]: metro ida 10 enero	10/ENERO/2024	3,25 DÓLARES	3,10 €
VIAJE NY [8 al 12 enero 2024]: metro vuelta 10 enero	10/ENERO/2024	3,25 DÓLARES	3,10 €
VIAJE NY [8 al 12 enero 2024]: cena 9 enero	9/ENERO/2024	13,29 DÓLARES	12,65 €
VIAJE NY [8 al 12 enero 2024]: café desayuno 11 enero	11/ENERO/2024	4,95 DÓLARES	5,02 €
VIAJE NY [8 al 12 enero 2024]: metro ida 11 enero	11/ENERO/2024	3,25 DÓLARES	3,10 €
VIAJE NY [8 al 12 enero 2024]: metro vuelta 11 enero	11/ENERO/2024	3,25 DÓLARES	3,10 €

VIAJE NY [8 al 12 enero 2024]: café desayuno 12 enero	12/ENERO/2024	4,45 DÓLARES	4,51 €
VIAJE NY [8 al 12 enero 2024]: bus de vuelta aeropuerto	13/ENERO/2024	21,20 DÓLARES	20,16 €
<b>TOTAL GASTOS MENORES</b>			<b>194,02 €</b>



DETALLE GASTOS MENORES BRASIL Y CHILE [8 al 21 abril 2024]	FECHA	OTRA MONEDA	IMPORTE EUROS
VIAJE BRASIL: seguro de salud internacional para estancia en Brasil	8/ABRIL/2024		53,69 €
VIAJE BRASIL: almuerzo no cubierto por la organización	15/ABRIL/2024	47,30 REALES	9,10 €
VIAJE BRASIL: desayuno no cubierto por la organización	16/ABRIL/2024	50,62 REALES	9,69 €
VIAJE BRASIL: traslado al aeropuerto no cubierto por la organización	16/ABRIL/2024	32,65 REALES	6,28 €
VIAJE CHILE: noche de hotel no cubierta por la organización	20/ABRIL/2024	99 DÓLARES	96,20 €
VIAJE CHILE: traslado al aeropuerto no cubierto por la organización	20/ABRIL/2024	40.000 PESOS CHILENOS	40,00 €
VIAJE CHILE: almuerzo no cubierto por la organización	16/ABRIL/2024	17.270 PESOS CHILENOS	17,30 €
VIAJE CHILE: traslado no cubierto por la organización	17/ABRIL/2024	4.310 PESOS CHILENOS	4,32 €
<b>TOTAL GASTOS MENORES</b>			<b>236,58 €</b>



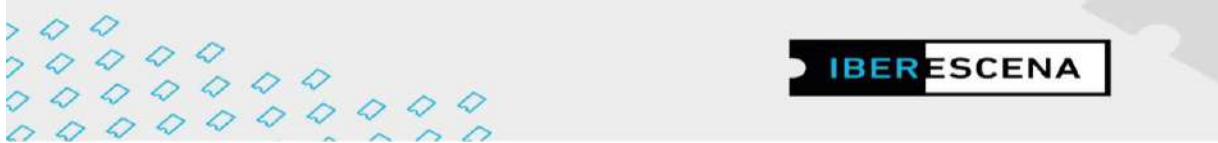

DETALLE GASTOS MENORES BRASIL Y CHILE [8 al 21 abril 2024]	FECHA	OTRA MONEDA	IMPORTE EUROS
VIAJE MÉXICO Y CUBA: seguro de salud internacional para estancia completa en ambos países	16/MAYO/2024		59,17 €
VIAJE CUBA: Visa de turista	19/MAYO/2024	360 MEXICANOS	20,83 €
VIAJE MÉXICO: almuerzo no cubierto por la organización	19/MAYO/2024	295 MEXICANOS	17,07 €
VIAJE MÉXICO: almuerzo no cubierto por la organización	23/MAYO/2024	323,40 MEXICANOS	18,77 €
VIAJE CUBA: cambio para caja chica traslados no cubiertos por la organización	24/MAYO/2024	20 USD	21,00 €
VIAJE CUBA: cambio para caja chica traslados no cubiertos por la organización	28/MAYO/2024	10 USD	11,00 €
<b>TOTAL GASTOS MENORES</b>			<b>147,84 €</b>

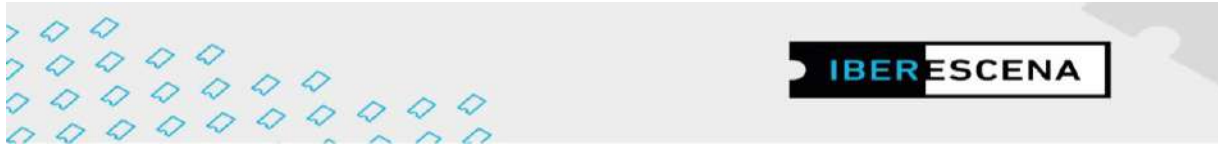

DETALLE GASTOS MENORES VARIOS	FECHA	OTRA MONEDA	IMPORTE EUROS
VIAJE A PARAGUAY (ACERCA): Traslado desde el aeropuerto de Madrid	16/JUNIO/2024	x	24,52 €
ADQUISICIÓN JOOTFORM (realización formularios on-line)	30/AGOSTO/2024	x	47,19 €
SUSCRIPCIÓN PLAN GOOGLE ONE (Drive información compartida para UTI)	4/OCTUBRE/2024	x	28,99 €
<b>TOTAL GASTOS MENORES</b>			<b>100,70 €</b>

XXXIX REUNIÓN VIRTUAL CONSEJO  
INTERGUBERNAMENTAL IBERESCENA  
12, 19, 21 Y 27 NOVIEMBRE 2024.

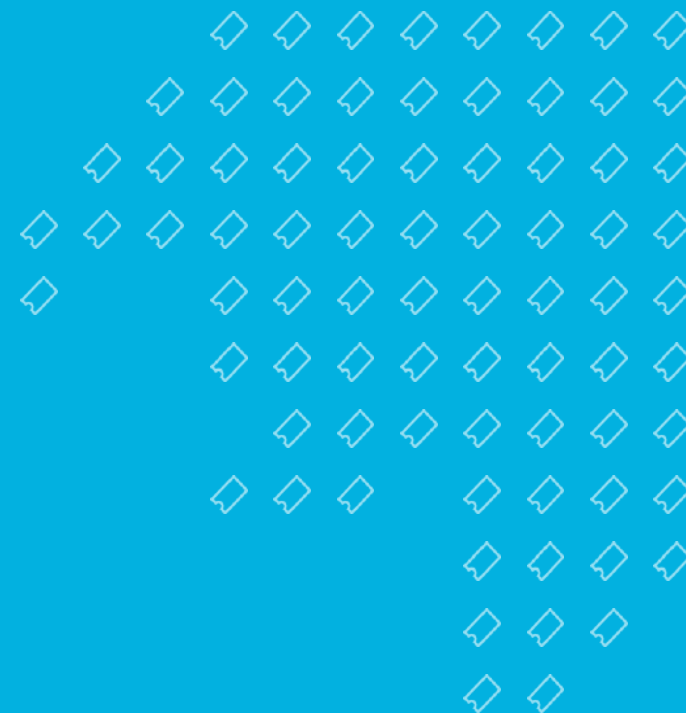

**FONDOS 2024 DISPONIBLES PARA 2025**

**IBER**ESCENA

## FONDOS 2024 DISPONIBLES PARA 2025

Portugal- Proyecto de creación 20222023- O cuidado nas praticas femeninas - Amarelo Silvetre	4.500,00 €
Portugal- Proyecto de coproducción 20222023- Conto da ilha desconocida- As.Cult.Umano teatro	7.500,00 €
España - Creación 2023/2024 -Garaion koop elk txikia- Medusa soy tu reflejo	4.300,00 €
Portugal- Proyecto de programación 2023-2024- Mostra de teatro galego em Coimbra-Cena Lusotona - Associação Portuguesa para o Intercambio Teatral	8.000,00 €
España- Proyecto de coproducción 2023-2024- PLOT- Teatro de lo inestable	6.300,00 €
Ecuador- Proyecto de creación 2023-2024 - Pakarina: Ruta del agua y la Memoria-Danza Butoh de los Andes - Casa de la Danza	4.855,00 €
Chile- Proyecto de programación 2023-2024 - 25 Festival Internacional Candelilla trae los Interes. Se recuperan 17.833,25 € por comisiones bancarias	17.833,25 €
Brasil - Proyecto de programación 2023-2024 - Movimento Internacional de Dança - 2024- Instituto Bem Cultural	10.600,00 €
Colombia- Proyecto de coproducción 2023-2024- Maria Constanza Solarte- Tríptico de una mujer en fuga	6.000,00 €
Brasil - Proyecto de programación 2023-2024 - 9º Na ponta do nariz- Festival internacional de Palhaçaria e comicidade- Grupo de teatro Bastet	8.000,00 €

<b>1. DEVOLUCIONES Y RENUNCIAS</b>	<b>77.888,25 €</b>
------------------------------------	--------------------

<b>2. FONDO DE RESERVA 2024*</b>	<b>23.239,69 €</b>
----------------------------------	--------------------

<b>3. FONDO DE SOLIDARIDAD 2024**, **y ****</b>	<b>19.000,00 €</b>
---	--------------------

<b>TOTAL FONDOS DISPONIBLES (1+2+3)</b>	<b>120.127,94 €</b>
---	---------------------

\*Se aconseja desde la UTI mantener el fondo de reserva y no utilizarlo en previsión de futuras situaciones

\*\*Se utilizará para sufragar los gastos operativos 2025 de Argentina por un importe de 2.289,43 euros

\*\*\*Se utilizará para sufragar los gastos de pasajes aéreos de Países Miembros a la primera reunión del CII 2025 por un importe máximo de 4.000 euros

\*\*\*\*Se utilizará para sufragar los gastos operativos acumulados por Cuba desde su pertenencia al Programa Iberescena, según lo acordado por el CII en el Acta de la XXXVIII reunión de Río de Janeiro, por un importe de 2.948,59 euros

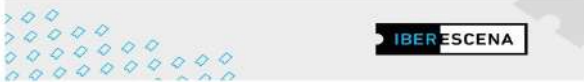

1. PRESUPUESTO GASTOS UTI 2025		
		Aplicación efectiva a Fondo Iberescena para 2025
<b>A. SUELDOS Y SALARIOS*</b>	<b>122.047,96 €</b>	<b>122.047,96 €</b>
Zaida Sánchez Rico (12 meses; 4.169,25€ mes)	50.031,06 €	50.031,06 €
Arancha García (12 meses; 3.401,67€ mes)	40.820,14 €	40.820,14 €
Josefina Lascaray (12 meses; 2.599,73€ mes)	31.196,76 €	31.196,76 €
<b>B. GASTOS MENORES Y VIAJES</b>	<b>7.000,00 €</b>	<b>7.000,00 €</b>
Viajes	4.500,00 €	4.500,00 €
Gastos menores (incluye pólizas de seguro y asistencia en viajes contratados para los desplazamientos de la UTI)	2.500,00 €	2.500,00 €
<b>TOTAL GASTOS UTI IBERESCENA 2023 (€)</b>	<b>129.047,96 €</b>	<b>129.047,96 €</b>

\* Para el cálculo de este presupuesto UTI 2025 se ha aplicado una actualización del 3% a la partida de "sueldos y salarios" para realizar la actualización de la inflación de 2024 y la prevista en 2025.

2. PRESUPUESTO GASTOS DE FUNCIONAMIENTO IBERESCENA 2025		
	Aplicación efectiva a Fondo Iberescena para 2025	Presupuesto 2024 no consumido**
<b>C. GASTOS DE COMUNICACIÓN Y DISEÑO</b>	<b>20.076,00 €</b>	<b>20.076,00 €</b>
<b>D. GASTOS WEB Y PLATAFORMA DE GESTIÓN DE PROYECTOS</b>	<b>10.000,00 €</b>	<b>4.001,63 €</b>
<b>E. GASTOS FINANCIEROS (Comisión de ejecución de transferencias)</b>	<b>2.200,00 €</b>	<b>2.200,00 €</b>
<b>F. DOTACIÓN A LA PREVISIÓN DE FONDOS</b>	<b>3.000,00 €</b>	<b>3.000,00 €</b>
<b>G. DOTACIÓN AL FONDO DE SOLIDARIDAD</b>	<b>3.000,00 €</b>	<b>3.000,00 €</b>
<b>TOTAL GASTOS DE FUNCIONAMIENTO IBERESCENA 2025 (€)</b>	<b>38.276,00 €</b>	<b>32.277,63 €</b>

<b>3. PRESUPUESTO DE GASTOS TOTALES OPERATIVOS 2025 (€) (1+2)</b>	<b>167.323,96 €</b>	<b>161.325,59 €</b>	<b>5.998,37 €</b>
---	---------------------	---------------------	-------------------

\*\* El presupuesto 2024 no consumido se constituye con las dotaciones no aplicadas a gastos operativos del Programa Iberescena 2024, que se reinvierten en la partida de Gastos web y plataforma de gestión de proyectos correspondiente al año 2025, de ahí que la aportación efectiva para este tipo de gastos sea de 4.001,63 euros y el gasto total que se realizará a lo largo del año 2025 ascienda a 10.000 euros.

**NOTA EXPLICATIVA DEL PRESUPUESTO 2025**  
 En el documento presentado más arriba, figuran tres totales diferentes:  
 - 1. El presupuesto de gastos UTI 2025, es la estimación de cuáles van a ser los gastos propios y exclusivos de funcionamiento de la UTI para el año 2025  
 - 2. El presupuesto de gastos de funcionamiento Iberescena 2025, es la estimación de cuáles van a ser los gastos operativos de funcionamiento del Programa Iberescena para el año 2025  
 - 3. El Presupuesto de gastos totales operativos 2025, es la suma de los dos apartados anteriores y constituye el total de gastos operativos de funcionamiento del Programa Iberescena



<b>1. PRESUPUESTO CONVOCATORIAS 2024-2025 (con cargo a aportaciones Países Miembros 2024)</b>					
<b>A. DOTACIÓN 2024 A REPARTO DE AYUDAS CONVOCATORIA ORDINARIA 2024/2025</b>					<b>1.027.579,12 €</b>
<b>B. DOTACIÓN 2025 A BECA DE INVESTIGACIÓN MAGALY MUGUERCIA 2025/2027</b>					<b>7.500,00 €</b>
<b>TOTAL CONVOCATORIAS 2025 (€)</b>					<b>1.035.079,12 €</b>
<b>2. PRESUPUESTO PROYECTOS ESPECIALES 2025 (con cargo a Fondo Remanente de devoluciones de proyectos, aportación AECID y aportación Costa Rica 2024)</b>					
<b>C. DOTACIÓN PARA PROYECTO ESPECIAL DE AFRODESCENDENCIA 2025 (incluye aportación de Costa Rica 2024 de 15.659,57 euros, aportación AECID de 8.000 euros y aportación Iberescena por 10.000 euros)</b>					<b>33.659,57 €</b>
<b>D. DOTACIÓN PARA PROYECTO ESPECIAL TECNOLOGÍAS DE LA ESCENA EN IBEROAMÉRICA (incluye aportación AECID de 71.200 euros y aportación Iberescena pasaje de avión para asistencia de la UTI a la parte presencial del Proyecto por 1.500 euros)</b>					<b>72.700,00 €</b>
<b>E. DOTACIÓN PARA PROYECTO ESPECIAL AÑO IBEROAMERICANO AA.EE. 2025 (Aportación Iberescena para honorarios de Marcelo Solares como gestor del Proyecto por 14.832 euros y pasajes de avión para asistencia a Reunión del CII de Santiago de Chile de Josefina Lascaray y Marcelo Solares por 2.100 euros)</b>					<b>16.932,00 €</b>
<b>F. DOTACIÓN 2ª PARTE PROYECTO ESPECIAL MOVILIDAD COMISIÓN OE1 (Aportación Iberescena para ampliación de los fondos del Proyecto en 2025 por 15.200 euros y pasaje de avión para asistencia de la UTI a la parte presencial del Proyecto por 1.300 euros)</b>					<b>16.500,00 €</b>
<b>TOTAL DOTACIÓN PROYECTOS ESPECIALES 2025 (€)</b>					<b>139.791,57 €</b>

<b>3. DOTACIÓN EXTRAORDINARIA A FONDO DE SOLIDARIDAD 2025 (con cargo a Fondo Remanente de devoluciones de proyectos)</b>					
<b>G. DOTACIÓN EXTRAORDINARIA FONDO SOLIDARIDAD (7.000 euros para compensar la utilización del Fondo de Solidaridad en cobertura de gastos operativos de Cuba y Argentina en 2024 y pago de pasajes Países Miembros para reunión CII Santiago de Chile 2025)</b>					<b>7.000,00 €</b>
<b>TOTAL DOTACIÓN EXTRAORDINARIA FONDO DE SOLIDARIDAD 2025 (€)</b>					<b>7.000,00 €</b>
<b>4. DOTACIÓN EJECUCIÓN MANDATO CII (XXXVI Reunión) REFERENTE A CONSULTORÍA CONTRATACIÓN UTI (con cargo a Fondo Remanente de devoluciones de proyectos)</b>					
<b>G. DOTACIÓN EJECUCIÓN MANDATO CII (XXXVI Reunión) REFERENTE A CONSULTORÍA CONTRATACIÓN UTI</b>					<b>18.150,00 €</b>
<b>TOTAL DOTACIÓN EJECUCIÓN MANDATO CII CONSULTORÍA CONTRATACIÓN UTI</b>					<b>18.150,00 €</b>
<b>4. PRESUPUESTO DE LÍNEAS DE ACCIÓN 2025 IBERESCENA</b>					<b>1.200.020,69 €</b>
<b>TOTALES (1+2+3+4)</b>					

Países	APORTACIONES (€) *en rojo aquellos pagos no realizados y, por lo tanto, estimados.	PORCENTAJE INVERSAMENTE PROPORCIONAL PAÍSES MIEMBROS SIN ESPAÑA NI PORTUGAL (Recíproco)	REPARTO INVERSAMENTE PROPORCIONAL DE APORTACIÓN AECID SIN ESPAÑA NI PORTUGAL (71.200 EUROS) Constante (C33) X Recíproco	% Aportaciones de los Países Miembros (con España y Portugal).	Distribución Gastos Operativos, Comisión OEI y Beca Investigación 2025-2027	Ajustes 2025 de pago de cuota /país	FONDOS DISPONIBLES PARA REPARTO POR PAÍS CON REPARTO INVERSAMENTE PROPORCIONAL APORTACIÓN AECID (71.200€)
Argentina	12.000,00	0,000083333	13.098,80	0,010	2.289,43	2.289,43	25.098,80
Bolivia	-	-	-	-	-	-	-
Brasil	199.988,00	0,000050000	785,98	0,167	38.154,80		162.619,18
Chile	105.245,95	0,00009502	1.493,51	0,088	20.079,40		86.660,06
Colombia	84.456,95	0,000011840	1.861,13	0,070	16.113,16		70.204,93
Cuba	10.000,00	0,000100000	15.718,56	0,008	1.907,85		23.810,71
Costa Rica	95.659,57	0,000010454	1.643,18	0,080	18.250,45	15.659,57	63.392,72
Ecuador	69.500,03	0,000014388	2.261,66	0,058	13.259,59		58.502,10
El Salvador	27.000,00	0,000037037	5.821,69	0,023	5.151,21		27.670,48
España	167.320,00	-	-	0,140	31.922,22		135.397,78
Guatemala	18.443,75	0,000054219	8.522,43	0,015	3.518,80		23.447,38
México	50.000,00	0,000020000	3.143,71	0,042	9.539,27		43.604,44
Panamá	71.133,89	0,000014058	2.209,72	0,059	13.571,31		59.772,29
Paraguay	18.507,34	0,000054033	8.493,15	0,015	3.530,93	635,96	22.833,60
Perú	69.445,79	0,000014400	2.263,43	0,058	13.249,25		58.459,97
Portugal	159.988,00	-	-	0,133	30.523,38		129.464,62
Uruguay	40.480,00	0,000024704	3.883,04	0,034	7.722,99		36.640,05
	<b>1.199.169,27</b>	<b>0,000452968</b>	<b>71.200,00</b>	<b>1,000</b>	<b>228.784,04</b>		<b>1.027.579,12</b>

SUPUESTOS

Aportaciones con España y Portugal(€)	1.199.169,27	Corresponde al 100% de las aportaciones de los Países Miembros para el pago proporcional de los Gastos Operativos del Programa, Comisión OEI y Beca Investigación Magaly Muguercia 2025-2027.
Aportaciones sin España ni Portugal (€)	871.861,27	Corresponde a todas las aportaciones de los Países Miembros (excepto la de España y la de Portugal), para la recepción de los Fondos de AECID (71.200 euros), distribuidos de manera inversamente proporcional a la aportación al Programa Iberescena 2024 realizada por cada País Miembro.
Aportación neta AECID (Aportación real, menos comisión pagada a la OEI, Proyecto Especial de Tecnologías de la Escena y Proyecto Especial de Afrodescendencia)(€)	71.200,00	Para un aporte de la AECID de 160.000 euros a los que hay que descontar el 6% de comisión de OEI (9.600 euros). Del total restante, 150.400 euros, se destinan al futuro Proyecto Especial relacionado con afrodescendencia 8.000 euros, 71.200 euros a la Convocatoria Ordinaria de ayudas, menos España y Portugal y 71.200 al Proyecto Especial de Tecnologías de la Escena en Iberoamérica para 2025
Comisión OEI (€)	59.958,46	La comisión de la OEI para el año 2025 es del 5% ( aprobada en Acta XXXI de CII) y se calcula sobre la suma de las aportaciones realizadas por los Países Miembros
Presupuesto gastos operativos 2025 (€)	161.325,58	El presupuesto de Gastos Operativos 2025 del Programa Iberescena asciende a 161.325,58 euros
Dotación a la Beca Investigación Magaly Muguercia 2025	7.500,00	El CII aprobó la dotación de la mitad del importe de las próximas Becas de Investigación Magaly Muguercia 2025-2027 ( 7.500 euros en 2025)
Suma (Gastos Operativos del Programa , Comisión OEI y Beca de Investigación Magaly Muguercia €)	228.784,04	Suma del pago de los Gastos Operativos del Programa, comisión de la OEI y Beca de investigación Magaly Muguercia.
Gastos operativos de Argentina en 2025	2.289,43	El Comité Ejecutivo aprobó aprueba sufragar los gastos operativos de Argentina en el reparto 2025 con cargo al Fondo de Solidaridad
Aportación de Costa Rica a Proyecto Especial de Afrodescendencia	15.659,57	Costa Rica destinó 16.659,97 euros de su aportación al Programa Iberescena en 2024 (96.659,57 euros) al futuro Proyecto Especial de Afrodescendencia
Ajuste reparto 2023/2024 anterior de cuota Paraguay	635,96	Paraguay, por diferencia entre la aportación estimada y efectivamente realizada en el reparto del año pasado, adeuda al Programa 635,96 euros

CONSTANTE 157.185.636,800000000

Estimación importe cuota / país 2025			
	Aporte estimado 2025	Tipo \$/€ *	Aporte estimado 2025 (€)
Argentina(euros)	12.000,00	1	12.000,00
México (euros)	50.000,00	1	50.000,00
El Salvador(dólares)	30.000,00	0,9	27.000,00
* Elegido tipo medio mensual cambio dólar a euro en octubre 2024: 0,90 euros por dólar			