

**XXXII REUNIÓN DEL CONSEJO  
INTERGUBERNAMENTAL DE IBERESCENA**

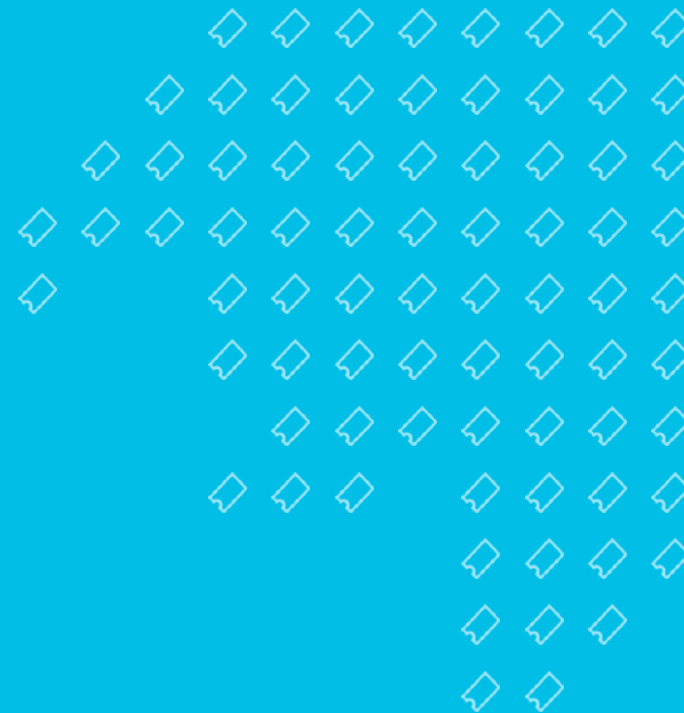

# SEGUIMIENTO DE PAGOS DE PROYECTOS



**IBER**ESCENA

## SEGUIMIENTO PAGOS PROYECTOS 2019/2020

\* (a fecha 01/04/2022)

**1 PROYECTO TIENE PENDIENTE LA REALIZACIÓN DEL SEGUNDO PAGO**

- *PRIMEROS PAGOS:*
  - **Todos** los primeros pagos están realizados.
  
- *SEGUNDOS PAGOS:*
  - Sólo **un** proyecto tiene pendiente de realizar el segundo pago. (Coproducción de Argentina "Trígono de fuego"), cuya realización a lo largo de 2021 está autorizada por el CII.

# SEGUIMIENTO PAGOS PROYECTOS 2020/2021

\* (a fecha 01/04/2022)

**7 PROYECTOS TIENEN PENDIENTES LA REALIZACIÓN DEL PRIMERO O DEL SEGUNDO PAGO**

- **PRIMEROS PAGOS:**

- Quedan pendientes el primer pago de **dos** proyectos. (Coproducción de Cuba "ADN" y proyecto de Creación en residencia de Argentina "Danza en clave. Festival de cultura afrodescendiente"), cuyas realizaciones a lo largo de 2021 están autorizadas por el CII.

- **SEGUNDOS PAGOS:**

- Quedan pendientes el segundo pago de **cinco** proyectos. (Coproducción de Argentina "La débil mental", coproducción "La larga noche de los quinientos años", coproducción "Mágica Semilla"), (Creación en residencia de Perú "Las otras Huarinas") y (Festival de Brasil "Mostra JGE Conecta-Iberoamérica"), cuyas realizaciones a lo largo de 2021 están autorizadas por el CII.

## **SEGUIMIENTO PAGOS DE LAS AYUDAS IBERESCENA 2021/2022 (a fecha 01/04/2022)**

**IMPORTE, NÚMERO y % DE PROYECTOS PAGADOS:**

<b>Totales</b>	<b>Primer pago realizado</b>	<b>Pendiente primer pago</b>	<b>Segundo pago realizado</b>	<b>Pendiente segundo pago</b>
976.688,20€	331.953,05€	<b>350.748,69€</b>	4.487,40€	<b>289.499,06€</b>
124	56	<b>68</b>	1	<b>123</b>
100%	45,16%	<b>54,84%</b>	0,81%	<b>99,19%</b>

# ACTUALIZACIONES DE REMANENTES



**IBERESCENA**

[www.iberescena.org](http://www.iberescena.org)



## REMANENTE PARA UTILIZAR EN ACTIVIDADES 2022

<b>REMANENTE PARA UTILIZAR EN ACTIVIDADES 2022</b>	
REMANENTE DE REUNIÓN DE LIMA 2019	14.326,81 €
REMANENTE DE DEVOLUCIONES DE 2021 (Presentado en la Reunión de Reparto de 2021)	29.505,89 €
Diferencia comisión cobrada por AECID a OEI (del 8% inicial al 6% final)	2.000,00 €
Renuncia proyecto España "Nau Ivanow"	5.000,00 €
Renuncia proyecto Argentina "Opera y Experimentación"	3.600,00 €
Comisión de custodia cuenta bancaria real de 2021	6.486,00 €
<b>REMANENTE FINAL a 02/2022</b>	<b>47.946,70 €</b>

# DESIGNACIÓN PRESUPUESTARIA PARA ACTIVIDADES POA 2022

**IBER**ESCENA





# PLANIFICACIÓN ESTRATÉGICA: ASIGNACIÓN PRESUPUESTARIA DE ACTIVIDADES PARA INCLUSIÓN

47.947 €

OE + LACC+R	ACTIVIDAD	ASIGNACIÓN PROCEDENTE DE APORTACIONES MONETARIAS (CUOTAS) DE PAÍSES	ASIGNACIÓN PROCEDENTE DE REMANENTE Y/O DEVOLUCIONES DE PROYECTOS.	ASIGNACIÓN PROCEDENTE DE APORTACIONES EN ESPECIE	ASIGNACIÓN PROCEDENTE DE PRESUPUESTO DE COMUNICACIÓN
OE1 - LACC1 - R1	Realización de encuesta/estudio para delimitar necesidades de formación en el sector		X		
OE1 - LACC1 - R1	Realización de compendio de formaciones lanzadas por los Ministerios/Instituciones de los Países Miembros en la web del Programa			X	X
OE1 - LACC1 - R2	Realización, lanzamiento y gestión de convocatoria para la creación en residencia	X			
OE1 - LACC2 - R2	Apertura de convocatoria específica en torno a la investigación de las AAEE + Lanzamiento de Premio que promueva la investigación.		X		
OE1 - LACC1 - R3	Realización, lanzamiento y gestión de convocatoria para la coproducción de espectáculos.	X			
OE1 - LACC2 - R3	Realización, lanzamiento y gestión de convocatoria para la programación de festivales y espacios escénicos.	X			
OE1 - LACC3 - R3	Crear una Comisión en el seno del CII que genere instancias de intercambio en torno a los procesos de circulación e internacionalización.			X	
OE1 - LACC3 - R3	Fortalecer y ampliar las utilidades de ¡A Escena! como herramienta para el sector.				X



## PLANIFICACIÓN ESTRATÉGICA: ASIGNACIÓN PRESUPUESTARIA DE ACTIVIDADES PARA INCLUSIÓN

		47.947 €			
OE + LACC+R	ACTIVIDAD	ASIGNACIÓN PROCEDENTE DE APORTACIONES MONETARIAS (CUOTAS) DE PAÍSES	ASIGNACIÓN PROCEDENTE DE REMANENTE Y/O DEVOLUCIONES DE PROYECTOS.	ASIGNACIÓN PROCEDENTE DE APORTACIONES EN ESPECIE	ASIGNACIÓN PROCEDENTE DE PRESUPUESTO DE COMUNICACIÓN
OE2 - LACC1 - R1	Constituir una Comisión permanente de género en el seno del Programa (CII + UTI) que proponga, dirija y siga las acciones de género realizadas (o a realizar) por el Programa			X	
OE2 - LACC2 - R1	Realización de un diagnóstico para determinar el estado de situación de partida en cuanto a experiencia previa en gestión con criterios de género entre las trabajadoras de la UTI y el CII.		X		
OE2 - LACC2 - R1	Inclusión de la perspectiva de género en los indicadores del Programa transversalizando el enfoque de multiculturalidad y no discriminación			X	
OE2 - LACC2 - R1	Creación de indicadores de impacto de los proyectos beneficiados del Programa con perspectiva de género, transversalizando el enfoque de multiculturalidad y no discriminación			X	
OE2 - LACC1 - R2	Realización de puntuaciones diferenciadas para promover la igualdad efectiva en los proyectos seleccionados de las Convocatorias del programa			X	
OE2 - LACC3 - R2	Realización de proyecto(s) especial(es) en torno a la igualdad de género en las AAEE iberoamericanas		X		



## PLANIFICACIÓN ESTRATÉGICA: ASIGNACIÓN PRESUPUESTARIA DE ACTIVIDADES PARA INCLUSIÓN

47.947 €

OE + LACC+R	ACTIVIDAD	ASIGNACIÓN PROCEDENTE DE APORTACIONES MONETARIAS (CUOTAS) DE PAÍSES	ASIGNACIÓN PROCEDENTE DE REMANENTE Y/O DEVOLUCIONES DE PROYECTOS.	ASIGNACIÓN PROCEDENTE DE APORTACIONES EN ESPECIE	ASIGNACIÓN PROCEDENTE DE PRESUPUESTO DE COMUNICACIÓN
OE3 - LACC1 - R1	Establecer en la Comisión un grupo de trabajo permanente que se especialice en el estudio de la transversalización en las políticas públicas de Artes Escénicas en el enfoque de interculturalidad y no discriminación			X	
OE3 - LACC1 - R2	Realización de compendio de políticas públicas en torno a las AAEE de los Ministerios/Instituciones de los Países Miembros en la web del Programa			X	
OE3 - LACC3 - R2	Constitución de una Comisión en el seno del CII sobre políticas públicas			X	

## PLANIFICACIÓN ESTRATÉGICA: ASIGNACIÓN PRESUPUESTARIA DE ACTIVIDADES PARA INCLUSIÓN EN POA 2022

		<b>47.947 €</b>	
OE + LACC+R	ACTIVIDAD	ASIGNACIÓN PROCEDEnte DE REMANENTE Y/O DEVOLUCIONES DE PROYECTOS.	PROPUESTA FINAL
OE1 - LACC1 - R1	Realización de encuesta/estudio para delimitar necesidades de formación en el sector	X	-
OE1 - LACC2 - R2	Lanzamiento de Premio que promueva la investigación académica en AAEE.	X	15.000
OE2 - LACC2 - R1	Realización de un diagnóstico para determinar el estado de situación de partida en cuanto a experiencia previa en gestión con criterios de género entre las trabajadoras de la UTI y el CII.	X	-
OE2 - LACC3 - R2	Realización de proyecto(s) especial(es) en torno a la igualdad de género en las AAEE iberoamericanas	X	20.000
		<b>TOTAL</b>	<b>35.000</b>

# PROPUESTA PRESUPUESTO DE COMUNICACIÓN: MEJORAS PLATAFORMA



**IBER**ESCENA

## ESTADO REQUERIMIENTOS PLATAFORMA DIGITAL

### ACTUALIZACIÓN DOMINIOS, SERVIDOR Y MANTENIMIENTO WEB

2021	RENOVACIÓN DOMINIOS IBERESCENA.ORG, IBERESCENA.NET, IBERESCENA.COM	51 €
	ACTUALIZACIÓN SERVIDOR (WEB + PLATAFORMA DIGITAL)	1.595 €
	MANTENIMIENTO (WEB + PLATAFORMA DIGITAL)	350 €
	ADICIONALES MANTENIMIENTO: AGREGAR GUATEMALA EN WEB Y PLATAFORMA, CAMBIO DE DISEÑO EN SECCIÓN CONTACTO Y PREGUNTAS FRECUENTES, AGREGAR DATOS ESTADÍSTICOS EN PLATAFORMA DIGITAL, ACTUALIZAR MANUAL OPERATIVO, CAMBIOS LOGOS EN LA HOME Y PAÍSES MIEMBROS	150 €
	<b>TOTAL 2021</b>	<b>2.146 €</b>
2022	RENOVACIÓN DOMINIOS IBERESCENA.ORG, IBERESCENA.NET, IBERESCENA.COM	51 €
	ACTUALIZACIÓN SERVIDOR (WEB + PLATAFORMA DIGITAL)	1.595 €
	MANTENIMIENTO (WEB + PLATAFORMA DIGITAL)	350 €
	<b>TOTAL 2022</b>	<b>1.996 €</b>



## ESTADO REQUERIMIENTOS PLATAFORMA DIGITAL

### PLATAFORMA Y WEB CONVOCATORIA

2021	IMPLEMENTACIÓN EN LA PLATAFORMA CAMBIOS Y AJUSTES ACORDES A LAS BASES 2021/2022	450 €
	ADICIONALES: VINCULAR EL ENVIO DE SOLICITUDES CON A ESCENA, AJUSTAR FILTROS EN LINEAS DE AYUDA, CAMBIOS EN LA ENCUESTA	150 €
	<b>TOTAL 2021</b>	<b>600 €</b>
2022	IMPLEMENTACIÓN EN LA PLATAFORMA CAMBIOS Y AJUSTES ACORDES A LAS BASES 2022/2023	450 €
	<b>TOTAL 2022</b>	<b>450 €</b>



## ESTADO REQUERIMIENTOS PLATAFORMA DIGITAL

### PLATAFORMA RENDICIÓN DE PROYECTOS

2021	CREACIÓN MIS PROYECTOS. IMPLEMENTACIÓN NUEVA HERRAMIENTA	550 €
	DOS NUEVOS REQUERIMIENTOS: ENVÍO NOTIFICACIONES DIFERENCIADAS UTI Y BENEFICIARIOS + CREACIÓN DE CAJETÍN DE TEXTO EN BOTON RECHAZAR	100 €
	<b>TOTAL 2021</b>	<b>650 €</b>
2022	CREACIÓN DE NUEVA PESTAÑA PARA SUBSANACIÓN DE ERRORES EN LA RENDICIÓN	450 €
	CREACIÓN DE CAJETÍN DE TEXTO EN BOTÓN DE APROBAR SOLICITUD	
	CREACIÓN DE CAMPOS DE PEDIDOS DE MATERIALES DE DIFUSIÓN EN SEGUNDA PESTAÑA DE RENDICIÓN	
	CREACIÓN DE NUEVAS NOTIFICACIONES DE WORKFLOW PARA QUE RECIBA LA UTI	
<b>TOTAL 2022</b>	<b>450 €</b>	



## ESTADO REQUERIMIENTOS PLATAFORMA DIGITAL

### PLATAFORMA VALORACIÓN DE PROYECTOS

2022	CREACIÓN E IMPLEMENTACIÓN DE NUEVA PESTAÑA PARA VALORACIÓN DE PROYECTOS	600 €
	<b>TOTAL 2022</b>	<b>600 €</b>

### PREMIO LÍNEA A LA INVESTIGACIÓN

2022	CREACIÓN E IMPLEMENTACIÓN NUEVA LÍNEA PREMIO A LA INVESTIGACIÓN	550 €
	<b>TOTAL 2022</b>	<b>550 €</b>

**GRAN TOTAL 2021** 3.396 €

**GRAN TOTAL 2022** 4.046 €

**XXXII REUNIÓN DEL CONSEJO  
INTERGUBERNAMENTAL DE IBERESCENA**

